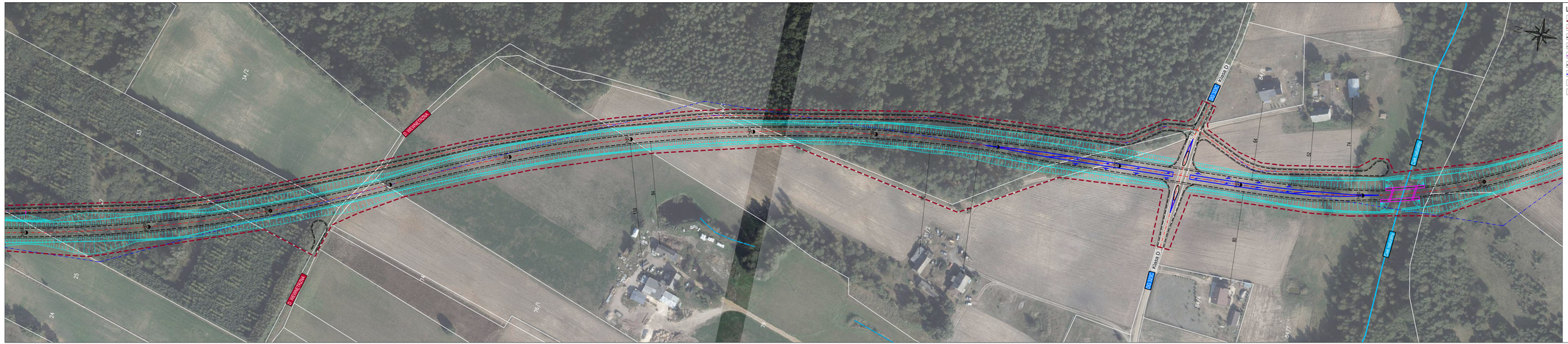


LEGENDA:

- linia rozgraniczająca teren inwestycji
- proj. oś drogi
- proj. krawędź jezdni
- proj. krawędź pobocza
- proj. krawężnik granitowy na płask
- proj. krawężnik betonowy wystający
- proj. oznakowanie poziome
- proj. skarpy
- proj. obiekt inżynierski

UKŁAD RYSUNKÓW

Inwestor:

Zarząd Województwa Kujawsko-Pomorskiego
Plac Teatralny 2
87-100 Toruń

w imieniu którego działa

Zarząd Dróg Wojewódzkich w Bydgoszczy
ul. Zwierzyniec 8b
85-030 Bydgoszcz

Wykonawca:

LISPUS
Biuro Opracowywania Programów i Projektów Inżynierii Komunikacyjnej Marcin Dobek
tel./fax (+48 52) 560 58 27
ul. Kasztan 7, 87-100 Toruń

Tytuł zadania:

"Budowa obwodnicy miasta Rypina – opracowanie Studium Techniczno-Ekonomiczno-Środowiskowego wraz z uzyskaniem decyzji o środowiskowych uwarunkowaniach zgody na realizację przedsięwzięcia"

Tytuł rysunku:

PLAN SYTUACYJNY - WARIANT 5B

Branża:	Adres inwestycji:		Etatron:
DROGOWA	Województwo: kujawsko-pomorskie Gmina: Rypin Powiat: rypiński		PROJEKT KONCEPCYJNY

Umowa:	Data:	Skala:	Numer rysunku:	Nr rys.w/o:
ZDW.Nr.361.25.2021 z dnia 07.07.2021r.	10.2022	1:1000	1	1.5B.2

Autorzy:	Imię i nazwisko:	Podpis:	Nr uprawnień:	Specjalność:
Projektant:	mgr inż. Marcin Dobek		LUBO/TP/WK/0545	drogowa
Sprawdził:	mgr Kamil Nowak			drogowa